



# ***ΠΑΝΙΔΑ ΤΟΥ ΕΘΝΙΚΟΥ ΔΑΣΙΚΟΥ ΠΑΡΚΟΥ ΤΡΟΟΔΟΥΣ***



*Χάρης Νικολάου*

*Κλάδος Βιοποικιλότητας  
Τομέας Πάρκων και  
Περιβάλλοντος*

# ΤΑ ΔΑΣΗ, Η ΠΛΟΥΣΙΑ ΧΛΩΡΙΔΑ ΚΑΙ ΒΛΑΣΤΗΣΗ ΤΟΥ ΤΡΟΟΔΟΥΣ ΔΗΜΙΟΥΡΓΟΥΝ ΠΛΟΥΣΙΟΥΣ ΒΙΟΤΟΠΟΥΣ ΓΙΑ ΤΗΝ ΠΑΝΙΔΑ

**Στο ΕΔΠ Τροόδους έχουν καταγραφεί μέχρι σήμερα:**

- περισσότερα από 100 είδη πουλιών
- 10 είδη χερσαίων θηλαστικών
- 19 είδη χειροπτέρων
- 21 είδη ερπετών και αμφιβίων (Κυπριακό νερόφιδο-εντός του Γεωπάρκου Τροόδους)
- υδρόβια είδη (ψάρια-κάβουρας)
- τεράστιος αριθμός εντόμων

## ΠΟΥΛΙΑ

- Κήρυξη σε Ειδική Ζώνη Διατήρησης (περιοχή Natura 2000, SPA) για την προστασία των πουλιών υποδηλώνει τη σημασία του για την πτηνοπανίδα.
- Στο ΕΔΠ Τροόδους έχουν καταγραφεί πέραν των 100 ειδών συμπεριλαμβανομένων όλων των ενδημικών ειδών και υποειδών)



Τρυπομάζης – *Sylvia melanothorax*



Κίσσα – *Carrulus glandarius glaszneri*



Θουπί - *Otus cyprius*



Σκαλιφούρτα  
*Oenanthe cyriaca*



Δεντροβάτης  
*Certhia brachydactyla dorotheae*



Πέμπετσος  
*Periparus ater cypristes*



Σταυρομύτης - *Loxia curvirostra*



Κότσυφας - *T. merula*



Πέρδικα - *A. chukar*



Αηδώνι - *L. megarhynchos*



Φάσσα - *C. palumbus*

## ΑΡΠΑΚΤΙΚΑ



Σπιζαετός - *Aquila fasciata*



Γύπας - *Gyps fulvus*



Διπλοσάχινο - *Accipiter gentilis*

## ΘΗΛΑΣΤΙΚΑ

- Μέχρι σήμερα στο ΕΔΠ Τροόδους έχουν καταγραφεί 10 είδη χερσαίων θηλαστικών



**Αγρινό – *Ovis gmelini orphion***



***Crocidura suaveolens* – Μυγαλή**



***Hemiechinus auritus* – Σκαντζόχοιρος**



***Vulpes vulpes* – Αλεπού**



***Acomys nesiotis* – Ακανθοποντικός**



***Lepus europaeus* – Λαγός**

# ΧΕΙΡΟΠΤΕΡΑ (Νυχτερίδες)

Στο ΕΔΠ έχουν καταγραφεί ΟΛΑ τα είδη που απαντούν σήμερα στο νησί (19)



*N. lasiopterus*



*P. kolombatovici*

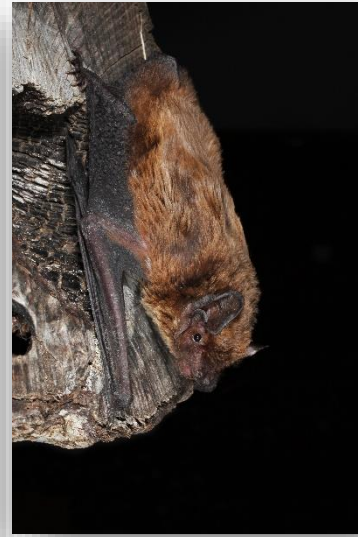

*N. leisleri*

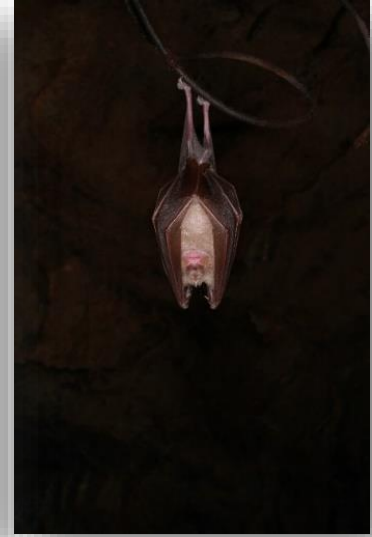

*R. ferrumequinum*



*M. schreibersi*



*H. savvii*



*R. aegyptiacus*

## Εγκαταλελειμμένες στοές εξόρυξης χρωμίου



Σημαντικός χώρος διαχείμασης  
για 7 είδη Χειρόπτερων





## ΤΑ ΕΡΠΕΤΑ

Στο ΕΔΠ Τροόδους έχουν καταγραφεί τα 7 από τα 8 είδη της Κύπρου



*Hierophis cypriensis* – Κυπριακό φίδι



Θερκό - *Dolichophis jugularis*



*Macrovipera lebetina* - Φίνα



*Hemorrhois nummifer* - Δρόπης



*Malpolon insignitus* – Σαίττα

## ΣΑΥΡΕΣ

Όλα τα είδη που απαντούν στην Κύπρο καταγράφονται εντός του ΕΔΠ Τροόδους



Κουρκουτάς - *Stellagama stelio*



Ευμήκης – *Eumeces shneideri*



Σαύρα Τροόδους  
*Phoenicolacerta troodica*



Χαμαιλέοντας – *Chamaeleo chamaeleo*



*Trachylepis vittata*



Ακανθοδάκτυλος  
*Acanthodactylus schreiberi*

## ΕΙΔΗ ΠΑΝΙΔΑΣ ΤΩΝ ΠΟΤΑΜΩΝ



Κάβουρας του γλυκού νερού  
*Potamon potamios*



*Rana bedriagae*  
Βαλτόβιος βάτραχος



*Bufo viridis* - Πρασινόφρυνος



*Oncorhynchus mykiss* – Ιρ. Πέστροφα



*Hyla savignyi* – Δενδρόβιος βάτραχος

# ΑΠΕΙΛΕΣ ...



**Κλιματική αλλαγή**



**Πυρκαγιές**



**Λαθροθηρία**



**Αιολικά Πάρκα**



**Ρύπανση**



**Βανδαλισμοί**



**Δηλητήρια**



**Παράνομες Επεμβάσεις**

## Δράσεις διατήρησης για Χειρόπτερα εντός του Γεωπάρκου

- Συγχρηματοδοτούμενα έργα
- Εθνικοί πόροι



**Δράσεις διατήρησης για πουλιά και ερπετά εντός του Γεωπάρκου,  
τόσο από συγχρηματοδοτούμενα έργα όσο και από Εθνικούς πόρους**



**Σας Ευχαριστώ**

